



# Lovion im Work Management



### Einsatzplanung

Die Arbeitsplanung erfolgt in **Lovion DISPATCH** in einem interaktiven GANTT-Diagramm. Dieses bietet eine übersichtliche Darstellung von Aufgaben in Verbindung mit den verfügbaren Ressourcen. Die Planung erfolgt per Drag- and-Drop mit der Maus.

### Kapazitätsplanung

Noch nicht zugewiesene Aufgaben können einfach aus der Liste mit offenen Aufgaben in das GANTT-Diagramm gezogen werden. Die für die Durchführung der Aufgabe verfügbaren Kapazitäten sind in einem separaten Darstellungsbereich einsehbar.

### Räumliche Clusterung

Die integrierte räumliche Darstellung der Aufgaben auf dem Planwerk ermöglicht die Definition von effektiven Arbeitspaketen mit Aufgaben in räumlich zusammenhängenden Gebieten, die über einen Algorithmus automatisch geclustert werden können.



Bild: Zuordnung der Aufgaben im GANTT-Diagramm mit **Lovion DISPATCH**

Die Steuerung von durchzuführenden Tätigkeiten erfolgt im **Lovion BIS** durch Aufgaben, die die zentrale Rolle im Work Management einnehmen. Für die Erzeugung dieser Aufgaben ist das Modul **Lovion WORK** zuständig. Im weiteren Verlauf werden sie dann über das Modul **Lovion DISPATCH** den zuständigen Mitarbeitern zugeordnet. Die mobile Bearbeitung der Aufgaben wird entweder in **Lovion TASK** oder **TASK APP** durchgeführt.

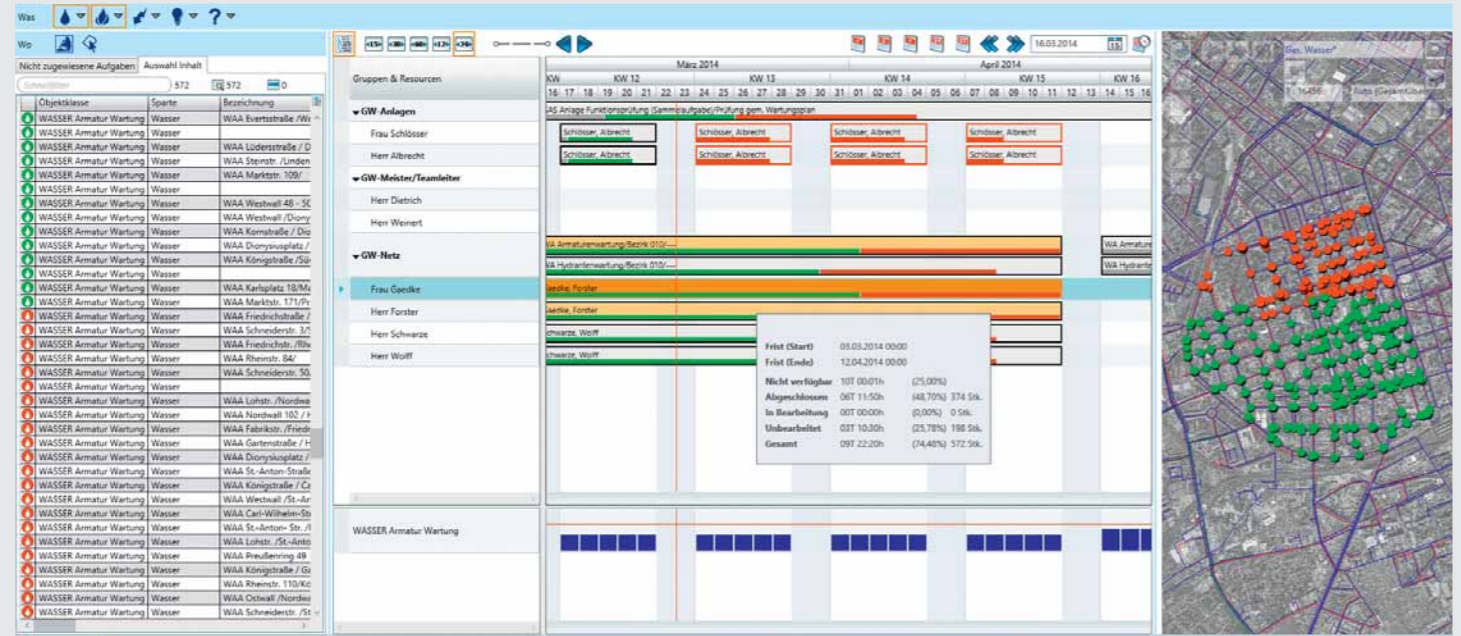

### Zeiterfassung

Die Zeiterfassung erfolgt in **Lovion TIME SHEET** im Kontext der Aufgabenbearbeitung. Der Mitarbeiter ist so in der Lage, die Bearbeitungszeiten direkt nach Abschluss der Aufgabe zu dokumentieren. Dabei können die Zeiten bei Auftragsbeginn und Auftragsende automatisch gespeichert werden. Zusätzlich sind diese Zeiten z.B. am Ende eines Arbeitstages in einen elektronischen Stundenzettel eintragbar. Der Mitarbeiter bekommt die von ihm zuletzt bearbeiteten Aufgabenstellungen angezeigt und kann die Bearbeitungs- und ggf. Unterbrechungszeiten mit und ohne direkte Relevanz zur Lohnabrechnung dokumentieren.

### Materialreservierung

Für die Reservierung von Materialien steht in **Lovion MATERIAL** ein spezieller Dialog zur Verfügung. Hier wird ein evtl. vorhandenes Leistungsverzeichnis mit den reservierbaren Materialien angezeigt. Dabei ist auch der aktuelle Lagerbestand einsehbar. Um eine Reservierung vorzunehmen, wird in **Lovion** ein Materialreservierungsschein verwaltet. Auf diesen werden dann die Materialien, die benötigt werden, gebucht. Der Materialreservierungsschein hat eine Verknüpfung zu der Aufgabe, für deren Bearbeitung das Material benötigt wird. Den Bezug zum kaufmännischen Auftrag hat dann wiederum die Aufgabe.



Bild: Materialerfassung mit **Lovion MATERIAL**



Bild: Zeiterfassung als elektronischer Stundenzettel mit **Lovion TIME SHEET**

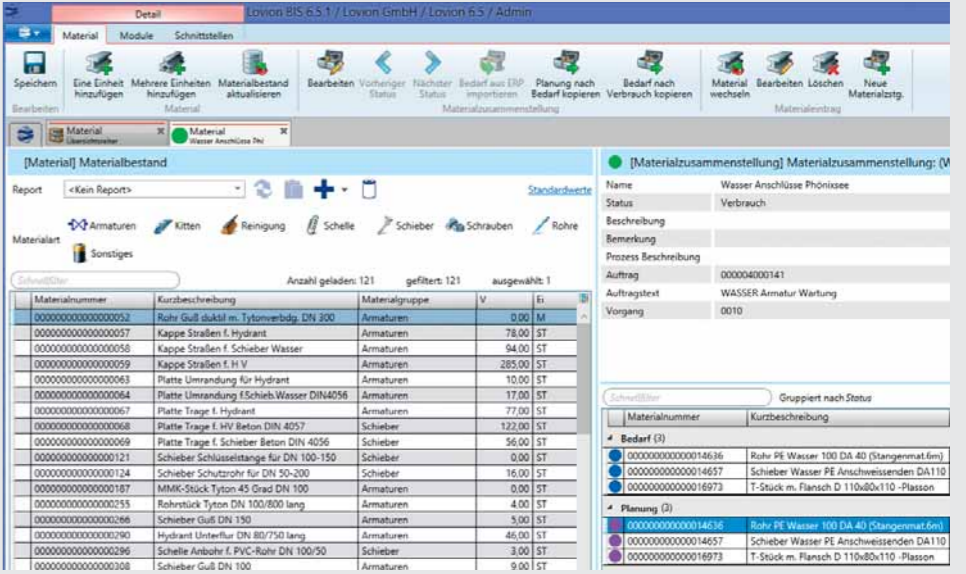
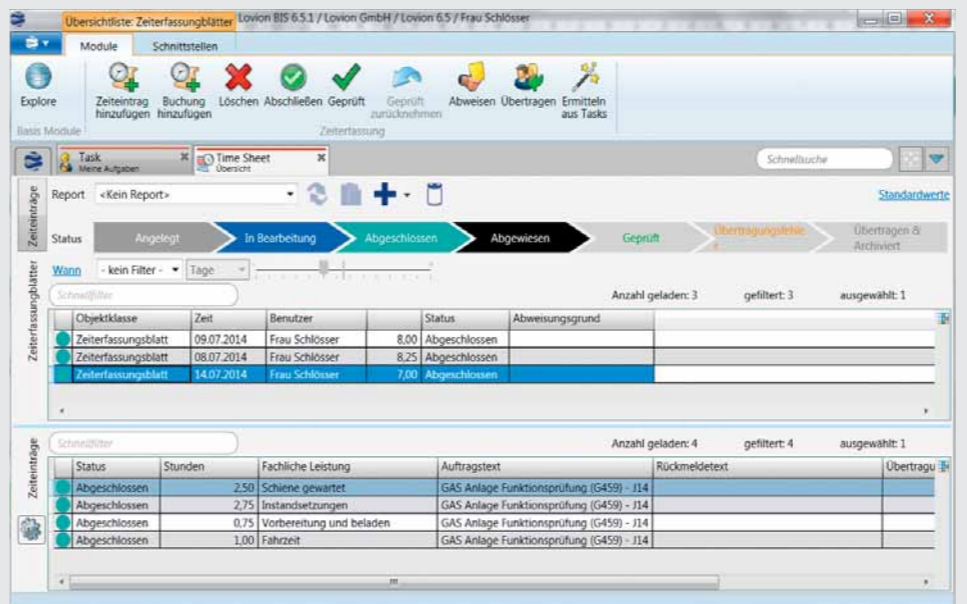
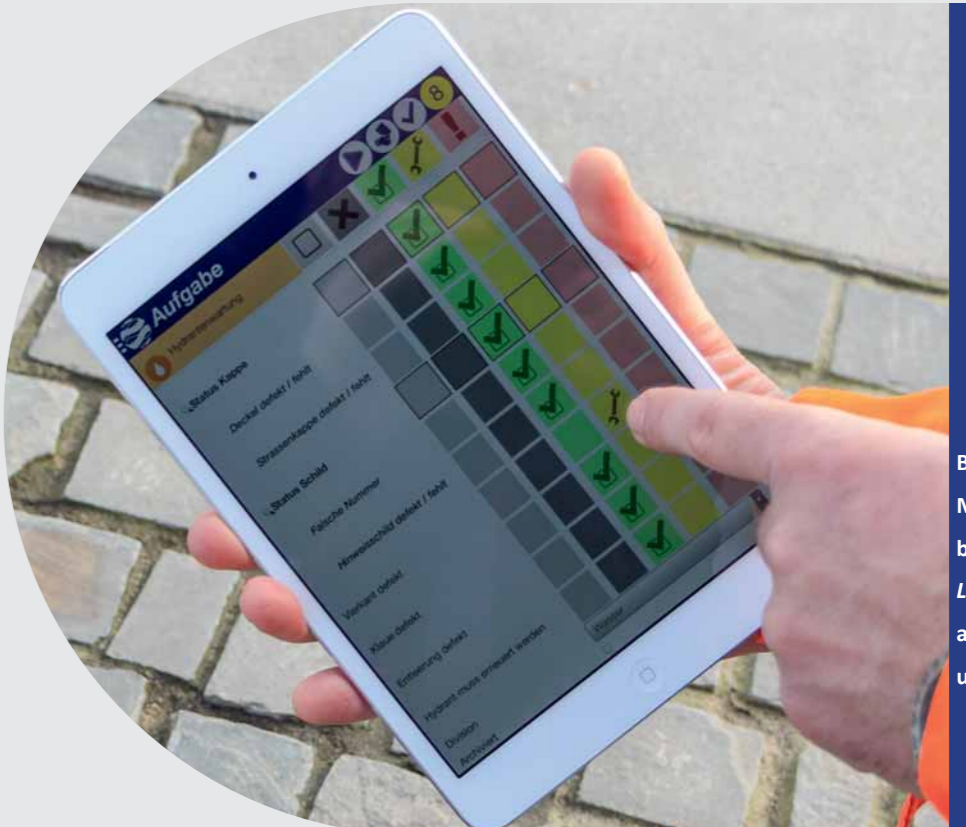

Bild: Mobile Aufgabenbearbeitung mit **Lovion TASK APP** auf Smartphones und Tablets